

●空港周辺アクセス MAP

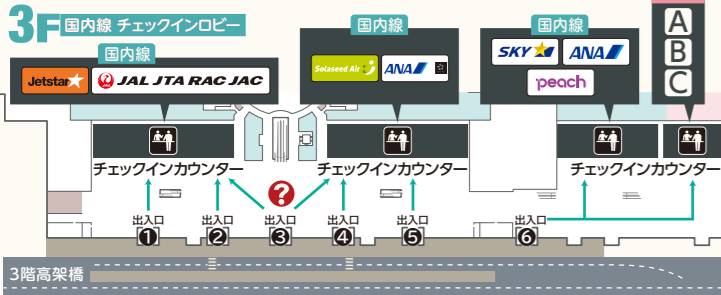

【那覇空港までの所要時間(車)】  
 国際通り・豊見城・名基地IC从那覇空港まで約15分。那覇ICから約30分。  
 首里城公園から約40分。  
 ※道路がすいている場合の目安としてご利用ください。特に那覇市内は渋滞が予想されますのでご注意ください。

●国内線3F高架橋出入り口最寄り案内



●駐車場のアクセス

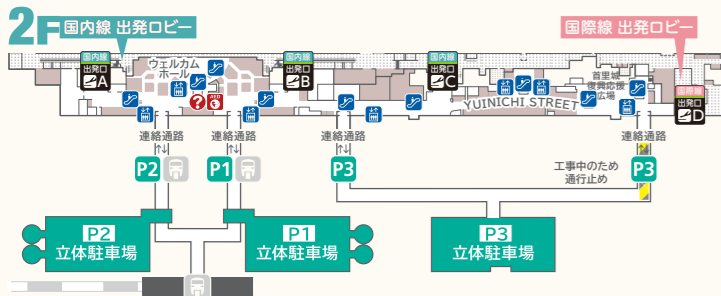

P 駐車場

営業時間	6:00~24:00(18時間) ※就航便の状況により、営業時間の変動がございます。	
駐車台数	立体駐車場(P1)	車両スペース/621台
	立体駐車場(P2)	車両スペース/625台
	立体駐車場(P3)	車両スペース/1,226台

●自動車駐車料金

立体駐車場(P1・P2・P3)	24時間最大(多客期)	2,200円
入庫~30分以内	無料	(通常期) 1,600円
30分~1時間以内	300円	24時間増毎(多客期) 2,200円
1時間~1.5時間以内	400円	(通常期) 1,600円
30分増毎(7.5時間まで)	100円	

※多客期: 金土日(祝祭日)及びGW、シルバーウィーク、年末年始等のこと。  
 ※詳細については、駐車場管理事務所 ☎0120-950-234まで、お問い合わせください。  
 (県外からの携帯電話によるお問い合わせの場合は ☎098-858-7626までお問い合わせください。)

**welcome** NAHA AIRPORT BUILDING  
**那覇空港ビルディング株式会社**  
 NAHA AIRPORT BUILDING CO.,LTD.

〒901-0142 沖縄県那覇市字鏡水150番地  
 【インフォメーション】TEL.098-840-1179

本誌に記載されているデータにつきましては、2024年2月現在の情報に基づき編集されたものです。以降に変更される場合がございますのでご了承ください。



2025年2月発行

交通

モノレールをご利用の場合

●空港内モノレール乗り場までの経路



那覇空港駅

●運行区間 那覇空港駅~てだこ浦西駅(17キロ・所要時間=約37分)



●料金 ※下記料金は大人料金です。

初乗り 250円 最高 390円

詳しくは「沖縄都市モノレール ホームページ」よりご確認ください  
<https://www.yui-rail.co.jp/>

バス・タクシーをご利用の場合



バス乗り場

1	●身体障がい者専用	●貸切バス	●シャトルバス
2	●111番/高速バス	●117番/高速バス	
2	●やんばる急行バス		
3	●26番/宜野湾空港線	●113番/具志川空港線	
2	●99番/天久新都心線	●120番/名護西空港線	
	●125番/普天間空港線	●123番/石川空港線	
	●152番/イオンモール沖縄ライカム(高速)線		
4	●83番/玉泉洞線	●95番/空港あしびな一線	
	●189番/糸満空港線	●190番/知花線	

タクシー乗り場

7	3	中・近距離	・那覇市 ・浦添市 ・宜野湾市 ・西原町 ・中城村 ・南部全域
8	3	遠距離	・北谷町、北中城村以北の中部地域 ・北部全域

【那覇バスターミナルまで/タクシー利用】

■所要時間/約15分 ■料金/約1,000円

※上記の料金と時間は平均的な目安です。時間帯や道路事情等により変わりますのでご注意ください。

▶空港リムジンバス 【国内線】1F  
 ホテルまで直行できる便利なリムジンバス。  
 ☎098-869-3301(11:00~19:00)

▶那覇バス案内所 【国内線】1F  
 一日券、定期観光、路線バスの案内サービス。  
 ☎098-840-1613(9:00~18:00)

施設案内

お子様をお連れのお客様・お体の不自由なお客様へ

**多機能トイレ**  
 【国内線】1F-2F-3F-4F  
 【国際線】1F-2F-3F-4F

お体の不自由なおお客様がご利用しやすい設備を設けております。どなたでもご利用いただけます。

**オストメイト**  
 【国内線】2F  
 【国際線】1F-2F-3F

**休養室**  
 【国内線】1F ☎098-840-1179  
 【国際線】1F ☎098-840-1350  
 ●受付/インフォメーション ※予約不可

**バリアフリーツアーセンター**  
 【国内線】1F ☎098-858-7760

3Fチェックインロビー、各エアラインでベビーカー、車いすを無料で貸出しております。また、補助犬専用トイレを国内線1F南側、国際線1F通路脇に用意しております。(ご利用の際は上記の番号へお問い合わせください)

**授乳室**  
 【国内線】1F-2Fゲート内・3F  
 【国際線】1F-2F-3F

1F、2F、3Fのお手洗いに併設してあります。室内にはおむつ交換台、調乳器等が備えてあります。授乳専用個室もございます。※おむつ交換目的のご利用は、男女兼用で使用することができます。

その他 施設サービス

**インフォメーション**  
 【国内線】1F-2F-3F ☎098-840-1179  
 7:00~22:00  
 【国際線】1F-3F ☎098-840-1350  
 7:30~21:00

**お忘れ物預かり所**  
 ●9:00~19:00 ☎098-840-1359

**見学者デッキ**  
 【国内線】3F ●8:00~19:00  
 【国際線】4F ●7:30~19:00  
 ●入場料/無料

**礼拝室**  
 【国際線】4F ☎098-840-1350  
 ●6:00~22:00

国際線エリア4Fに「和」を基調とした礼拝室をご用意致しております。宗教・宗派を問わずご利用できます。

**コインロッカー**  
 【国内線】1F-2F-3F 【国際線】1F-2F-3F  
 ☎098-840-1179(故障時/インフォメーション)  
 ●使用期限/3日

**コイン式マッサージ**  
 【国内線】1F-2F(ゲート内のみ)

**フリーコンセントコーナー**  
 【国内線】2F  
 【国際線】1F-2F-3F

銀行・交番 ※就航便の状況により、営業時間の変動がございます。

ATM・キャッシュサービス

- 沖縄銀行 (平日) 7:00~22:00 (土日祝) 8:00~22:00
- 沖縄海邦銀行 (平日) 7:00~22:00 (土日祝) 8:00~22:00
- 琉球銀行 (平日) 7:00~22:00 (土日祝) 8:00~21:00
- ゆうちょ銀行 (全日) 6:00~23:55
- セブン銀行 (平日) 6:00~24:00 (国内線エリア) 7:00~22:00 (国際線エリア)
- 三菱UFJ銀行 (平日) 7:00~22:00 (国内線エリア) 6:00~24:00 (国際線エリア) 7:00~22:00

外貨自動両替機

【国内線】1F ●7:00~23:00

外国紙幣11通貨を日本円へ両替します。(対応通貨)米ドル・ユーロ・英ポンド・豪ドル・中国元・韓国ウォン・台湾ドル・香港ドル・シンガポールドル・カナダドル・タイバーツ

両替

【国際線】2F  
 ●トラベックス 那覇空港国際線出発ロビー店  
 ●7:00~21:00 ☎098-987-0865  
 ※外貨両替のみ

**手荷物預かり所(ヤマト運輸)**  
 【国内線】1F ●7:30~20:00  
 ☎0570-200-000 ☎0120-01-9625  
 ☎050-3786-3333  
 ●電話受付時間/8:00~21:00

**Before U Go**  
 【国際線エリア】2F ●9:00~20:30  
 ☎050-3755-0258

那覇空港⇄ホテル間での手荷物当日配達サービスや、手荷物一時預かりを行っております。

**京浜急行券売機**  
 (ゲート内)

**ラウンジ華~hana~**  
 【国内線】1F ☎098-840-1727  
 ●8:00~20:00  
 ●料金/大人1,200円(税抜)

**JTB沖縄**  
 【国内線】1F ●9:00~19:00 ☎098-996-3501

**第一航空**  
 【国内線】1F ●7:30~17:00 ☎098-859-5531

**オンリーユーエア**  
 【国内線】1F ●8:30~17:30 ☎098-840-1282

**特別待合室**  
 【国内線】・でいご/座席数26席(国内線エリア2F出発ロビー-ANA側)  
 ・ミーティングルームA・B/座席数30席(国内線エリア1F到着ロビー-ANA側)  
 【国際線】・珊瑚の間/座席数15席(国際線エリア1F到着ロビー)  
 ・有料待合室A・B/座席数28席  
 ●予約/専用サイト

※状況によってはご利用できない場合がございます。ご了承ください。

日本語版

**OKA**  
 那覇空港旅客ターミナルビル  
**フロアガイドマップ**

施設・サービス情報ガイド

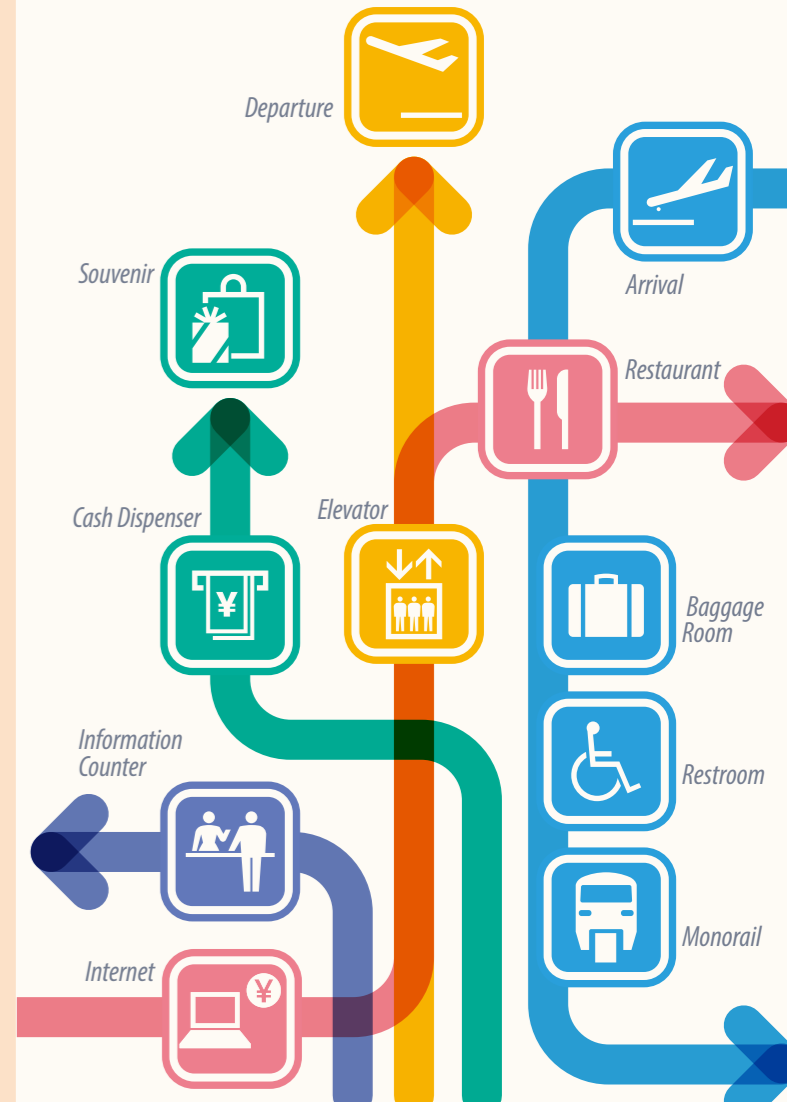

**welcome** NAHA AIRPORT BUILDING

館内平面マップ

# 館内立体マップ (避難誘導エリア)

館内立体マップ

避難誘導エリア 凡例

- エレベーター
- エスカレーター
- 階段
- 連絡通路
- インフォメーション
- 自動体外式除細動器(AED)
- チェックインカウンター
- 見学者デッキ
- モノレール
- タクシー乗り場
- バス乗り場
- レンタカー送迎車
- P1 立体駐車場(P1)
- P2 立体駐車場(P2)
- P3 立体駐車場(P3)

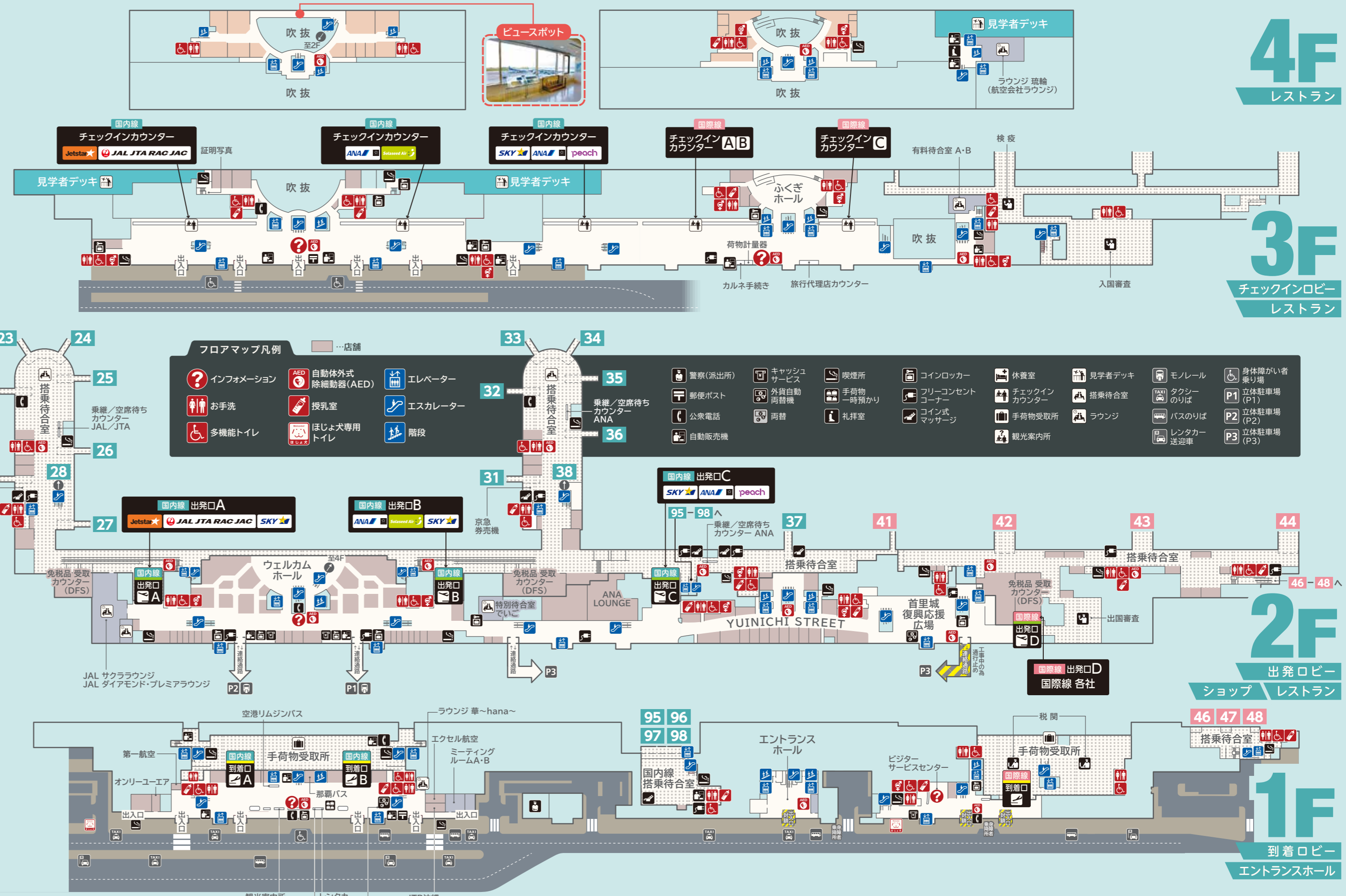
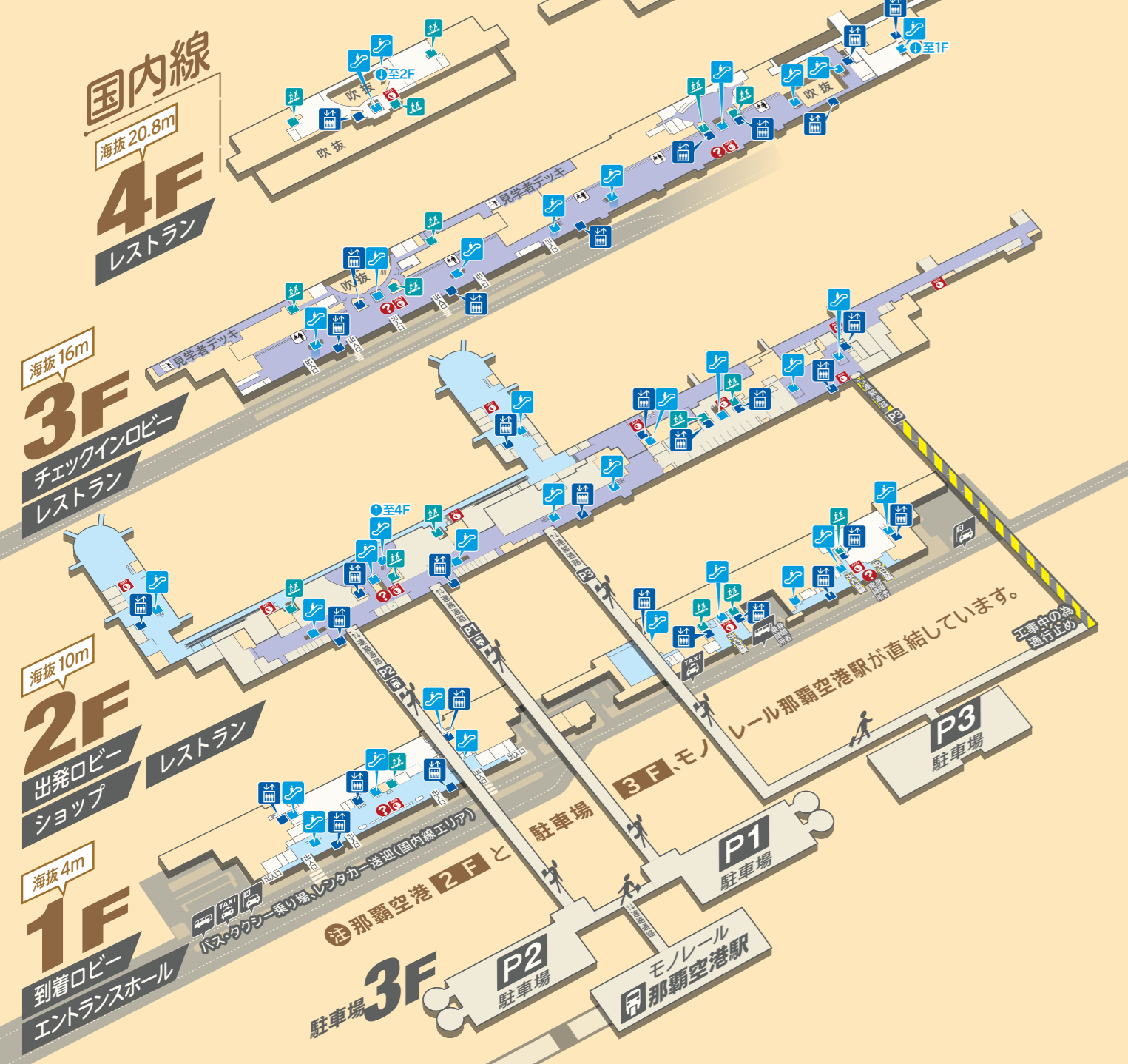

4F  
レストラン

3F  
チェックインロビー  
レストラン

2F  
出発ロビー  
ショップ  
レストラン

1F  
到着ロビー  
エントランスホール